HLAVNÍ VÝKRES 2

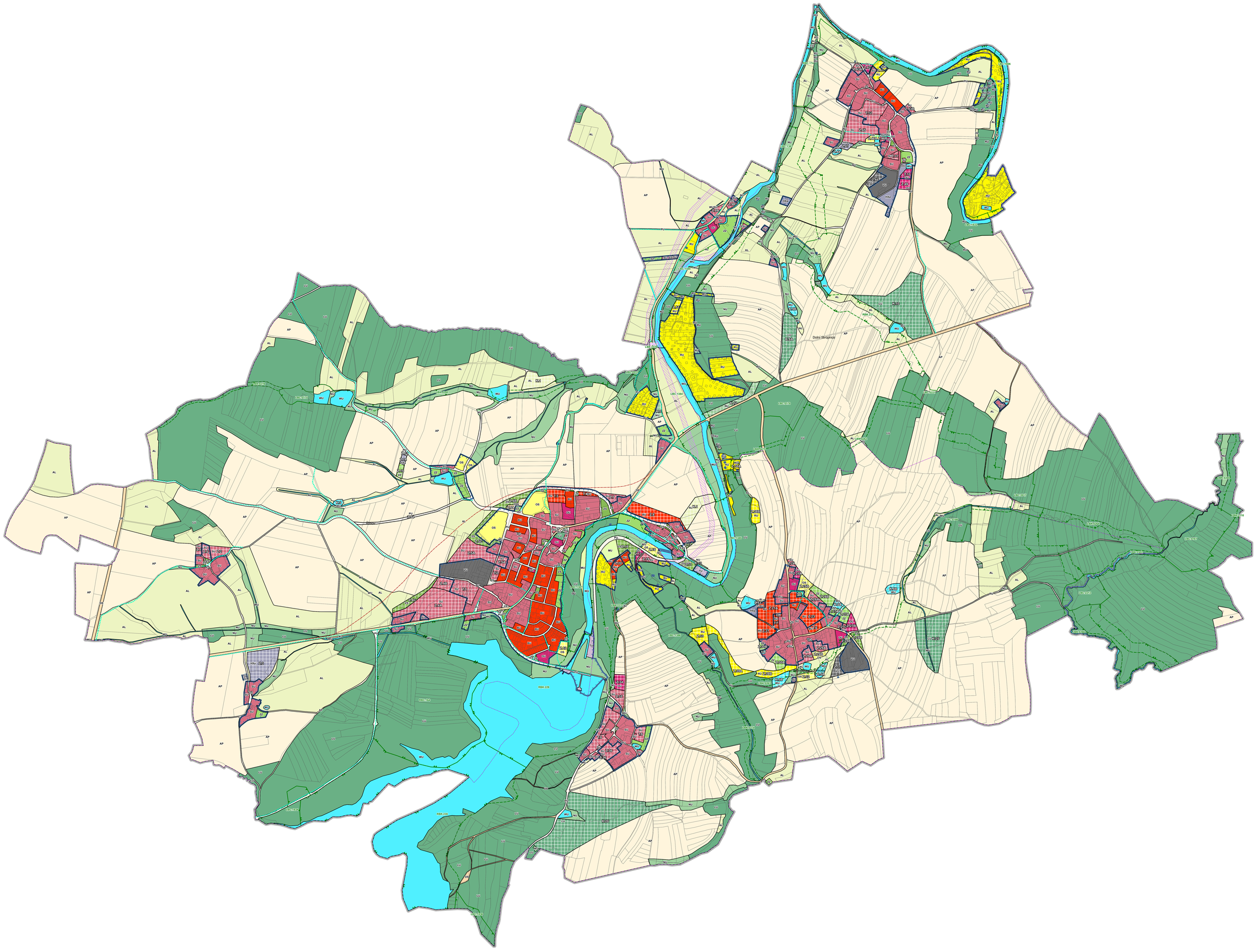

PLOCHY S ROZDÍLNÝM ZPŮSOBEM VYUŽITÍ

ÚP	ZMĚNA	2026	název plochy
			BV - bydlení všeobecné
			ZZ - zeleň zahradní a sadová
			RU - rekreace všeobecná
			OS - občanské vybavení sport
			OV - občanská vybavenost všeobecná
			PU - veřejná prostranství všeobecná
			ZS - zeleň sídelní ostatní
			SU - smíšené obytné všeobecné
			DS - doprava silniční
			DS.g - doprava silniční - parkoviště a garáže
			VU - výroba všeobecná
			TU - technická infrastruktura všeobecná
			HX.a - smíšená výrobní jná - agroturistika
			WU - vodní a vodohospodářské všeobecné
			AP - orná půda
			AL - trvalé travní porosty
			LU - lesní všeobecné
			NU - přírodní všeobecné
			MU - smíšené krajinné všeobecné

ZÁKLADNÍ ČLENĚNÍ

ÚP	ZMĚNA	2026	
			hranice správního území obce
			hranice katastrálního území
			zastavěné území
			zastavitelná plocha
			transformační plocha
			plocha změn v krajině

DOPRAVNÍ INFRASTRUKTURA

ÚP	ZMĚNA	2026	
			pěší a turistické trasy
			cyklostatistické trasy
			osa trasy silničního obchvatu

TECHNICKÁ INFRASTRUKTURA

ÚP	ZMĚNA	2026	
			koridor pro vedení vodovodu - zdvojení přivaděče
			koridor pro vodovodní řad
			protizáplavová opatření - protipovodňová hráz

ÚZEMNÍ SYSTÉM EKOLOGICKÉ STABILITY

ÚP	ZMĚNA	2026	
			lokální biokoridor
			lokální biocentrum
			regionální biokoridor
			regionální biocentrum
			nadregionální biokoridor

Podepsal Ing. Lenka Šímová
DN: cn=Ing. Lenka Šímová, o=ČESKÁ KOMORA ARCHITEKTŮ, ou=05624, email=lsimova@studiomap.cz
Datum: 2026.06.05 14:51:56 +02'00'

ZÁZNAM O ÚČINNOSTI

vydávající správní orgán: Zastupitelstvo obce Římov
datum nabytí účinnosti: § 6 2026
pořizovatel: Úřaví úřad Římov
správní/ná osoba pořizovatele: Ing. Jan Šíma

Ing. Jan Šíma
Digitálně podepsal Ing. Jan Šíma
Datum: 2026.06.05 15:06:03 +02'00'

ZMĚNA Č. 3 ÚZEMNÍHO PLÁNU ŘÍMOV

2. HLAVNÍ VÝKRES

DATUM: 05/2026

ZHOTOVITEL
Studio MAP s.r.o.
Ing. Lenka Šímová, č. autorizace 05624

MĚŘÍTKO
1: 5 000

PŘÍLOHA ČÍSLO 1